



LEISTUNGS-
BESCHREIBUNG

SOFTWARE

CARAT
ANLAGEN-
BUCHHALTUNG

CARAT Anlagenbuchhaltung

Die Anlagenbuchhaltung ist zentraler Bestandteil der kaufmännischen Abrechnung sowie der Betriebs- und Unternehmenskontrolle. Sie erfüllt alle gesetzlichen Vorschriften und liefert darüber hinaus Werte für zahlreiche andere Anforderungen.

Es werden sämtliche Arten von Anlagegütern, wie Grundstücke und Gebäude, maschinelle Anlagen, Betriebs- und Geschäftsausstattungen, Fuhrpark, geringwertige Wirtschaftsgüter, immaterielle Anlagen und Anlagen im Bau, verwaltet.

Neben der handelsrechtlichen und steuerlichen Abschreibungen können kalkulatorische Abschreibungen sowie Zinsen ermittelt werden.

Über Indexreihen können sowohl für die kalkulatorische Abrechnung Wiederbeschaffungswerte, als auch Versicherungswerte für die Feuerversicherung ermittelt werden.

Die Planungsrechnung erlaubt eine bis zu 50-jährige AfA-Vorschau für Wirtschaftsgüter.

Alle gesetzlichen Neuregelungen im Rahmen der Unternehmenssteuerreform sind berücksichtigt.

Die Anlagenbuchhaltung ist mandantenfähig.

CARAT Anlagenbuchhaltung

Teilbereiche des Verfahrens

- Stammdatenverwaltung
- Anlagenbewegungen
- AfA-Rechnen und AfA-Vorschau
- Berichtswesen
- Periodische Auswertungen
- Jahresabschluss
- Datenträgerüberlassung nach GDPdU

Stammdatenverwaltung

Firmenstamm

- Wiederbeschaffungsindizes
- Feuerversicherungsindizes
- Abschreibungsschlüssel
- Standarddaten für Voreinstellungen
- Standorttexte
- Gruppentexte
- Leistungsmengen
- Kostenaufteilungen
- Protokoll der Änderungen

Anlagenstamm

- Anlagegüter mit und ohne Zusatznummer
- Geplante Anlagegüter
- Voreinstellung von Schlüsseln

Anlagebewegungen

- Manuelle AfA
- Zuschuss
- Umbuchung
- Teilzugang/Teilabgang
- Zuschreibung
- Nachaktivierung
- Teil-/Totalabgänge
- Gutschriften
- 6b-AfA

AfA-Rechnen und AfA-Vorschau

- Probeläufe
- Echtläufe
- Simulationen
- AfA-Jahresrechnung
- AfA-Vorschaurechnung
- Rumpfwirtschaftsjahr
- Nachrechnungen
- AfA für Bestandsbewertung
- AfA-Vorschaurechnung

Abschreibungen mit folgenden Abschreibungsarten

- Steuerlich
- Kalkulatorisch
- Handelsrechtlich

Abschreibungszeiträume

- Freier Abrechnungszeitraum
- Monatlicher Abrechnungszeitraum
- Jährlicher Abrechnungszeitraum, auch unabhängig vom Kalenderjahr
- Abschreibungsvorschau bis 50 Jahre
- Rumpfwirtschaftsjahr

Steuerliche/Handelsrechtliche Abschreibungen

- Lineare Abschreibung
- Teilwertabschreibungen
- Gebäudeabschreibungen
- Leistungsabschreibungen
- Mehrschichtbetriebe
- Berücksichtigung von Zuschüssen
- Sonderposten mit Rücklageanteil
- Zuschreibungen
- Abschreibungen nach § 6b EStG
- Außerplanmäßige Abschreibungen
- Geringwertige Wirtschaftsgüter
- Abschreibungen auf Erinnerungswert 0 oder 1
- AfA pro "rata temporis" (zeitanteilig)

Kalkulatorische Abschreibungen

- Abschreibung unter Null
- Von Anschaffungskosten
- Von Wiederbeschaffungskosten
- Abschreibungsverteilung auf Kostenstellen
- Errechnung der Wiederbeschaffungskosten nach mehreren Methoden

Kalkulatorische Zinsen und Mieten

- Berechnung der Zinsen von Anschaffungskosten, Wiederbeschaffungskosten oder Restbuchwerten
- Berücksichtigung von Zuschüssen
- Zinsverteilung auf Kostenstellen

CARAT Anlagenbuchhaltung

Berichtswesen

- Stammlblätter
- Bewegungsjournal
- Abschreibungslisten
- Kalkulatorische Zinsen
- AfA-Vorschau
- Zins-Vorschau
- Kalkulatorische Zeitwerte
- Kalkulatorische Zeitwerte-Vorschau
- AfA für Bestandsbewertung
- Feuerversicherungsliste
 - Ermittlung der Werte anhand von Indizes
 - Umrechnung auf Basisjahr
 - Abschläge über Zeitwertfaktoren
 - Dokumentation von Zugängen, Abgängen, Beständen
- Anlagenspiegel
- Konsolidierter Anlagenspiegel
- Kalkulatorische Wiederbeschaffungswerte
- Errechnen Feuerversicherungswerte
- Sonderpostenliste
- Buchungsbelege
- Individuelle Sortier- und Selektionsmöglichkeiten (generell)

Periodische Auswertungen

- Bestandslisten
- Inventarlisten
- Zugangslisten
- Abgangslisten
- Zuschussauflösung
- Zuschussliste
- Buchgewinn/-Verlust

Jahresabschluss

- Steuerlich
- Kalkulatorisch
- Handelsrechtlich
- Rumpfwirtschaftsjahre
- Wahlweise Zugriff auf Werte des laufenden oder des vergangenen Jahres
- Getrennte Jahresabschlüsse möglich

Datenträgerüberlassung nach GDPdU

Bereitstellung steuerlich relevanter Daten im XML-Format.

Datenmanagement

Integrationen/Schnittstellen

- CARAT Finanzbuchhaltung
- CARAT Kostenrechnung
- MS Office
- Archivierung - CARAT EASY

Abb. Anlagenspiegel

Firma 01 ***** Musterfirma 01 *****

Programm A770 Rel 9.2

RGoldm

Datum 10.07.2008 Zeit 14:14

Seite 48

Anlagennachweis - steuerliche Daten

Echtlauf Geschäftsjahr 01.08 bis 12.08

Letzte Abrechnung 03.08

Fa	Wk	Inv-Nr	Zs	Bezeichnung AB-Ansch.kosten AB-Abschreibgen AB-Sonderabschr Restbuchwert-VJ	Zugänge Abschreibg-UJhr SAfA-Itid. Jahr ZuschuB-L.Jahr	Abgänge Abschreibg-Abgg SAfA-Abgang Abg.-Restbuchw.	Umbuchungen Umbuchungen SAfA-Umbuchung Umb.Restbuchw.	Zuschrb-Nachakt Zuschreibungen SAfA-Zuschreib. Zuschuss-Gesamt	EB-Ansch.kosten EB-Abschreibung. EB-Sonder-AfA Restbuchwert	Menge	
050											
01	00	069008	00	G W G 2008							
		AfA-Beg	01.01.2008		0,00	791,65	0,00	0,00	0,00	791,65	
		AfA-Scl	13		0,00	39,65	0,00	0,00	0,00	39,65	
		Nd/Rnd	060/060		0,00	0,00	0,00	0,00	0,00	0,00	
					0,00	0,00	0,00	0,00	0,00	752,00	
<hr/>											
Bil.Schl			50		0,00	791,65	0,00	0,00	0,00	791,65	
					0,00	39,65	0,00	0,00	0,00	39,65	
					0,00	0,00	0,00	0,00	0,00	0,00	
					0,00	0,00	0,00	0,00	0,00	752,00	
<hr/>											
Gesamt	01	***** Musterfirma 01 *****			7.334.318,28	146.192,32	-15.828,00	0,00	0,00	7.464.684,60	34
					4.193.878,83	100.378,32	-11.948,00	0,00	0,00	4.282.309,15	
					156.464,27	0,00	0,00	0,00	0,00	156.464,27	
					2.983.975,18	0,00	-3.878,00	0,00	0,00	3.025.911,18	

*** Ende ***

CARAT Anlagenbuchhaltung



Abb. Menueübersicht



Abb. AfA-Liste

Firma 01 ***** Musterfirma 01 ***** Programm A710 Rel 9.1 RGldm Datum 15.02.2008 Zeit 10:39 Seite 3

AfA - Liste - steuerliche Daten

Simulation Geschäftsjahr 01.07 bis 12.07 Letzte Abrechnung 09.07

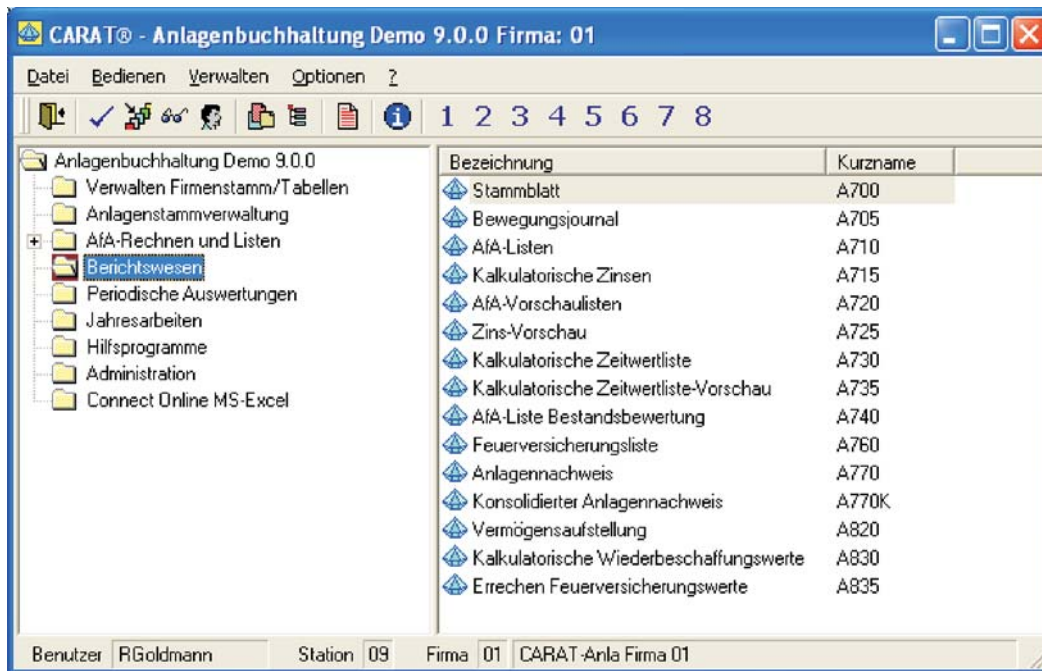
Wk	Inv-Nr	Zs	Kostst	KostArt	Bezeichnung	Ansch.-Kosten	ND	AfA-%	AS	W	Bemess.Grundlg	RND	SAfA - AfA	Verteilung	Restbuchwert	Komm
ZusnrGrp 00						12.840,06							725,00		3.695,00	AFa
00	000737	00	00004910	00004910	Ankerspannausrüstung S 100188	20.635,37	60	20,00	13	0	10.317,00	18	1.031,00		6.190,00	AFa
		002901	45010982	07.04												
00	000741	00	00004910	00004910	KH 16, K660021 (Generalüberholt)	12.479,56	60	20,00	13	0	6.239,00	18	624,00		3.743,00	AFa
		002901	45010983	07.04												
00	000741	01	00004910	00004910	KH 16, K660021 (Generalüberholt) TF	690,46	44	27,27	13	0	470,00	18	44,00		282,00	AFa
		002901	45010984	11.05												
ZusnrGrp 00						13.170,02							668,00		4.025,00	AFa
00	000755	03	00004910	00004910	KD 1011, H1111021	15.242,63	60	20,00	13	0	8.636,00	22	762,00		5.588,00	AFa
		002901	45010985	11.04												
ZusnrGrp 00						15.242,63							762,00		5.588,00	AFa
00	000775	01	00004910	00004910	Lafette 140, L220002	9.371,99	60	20,00	13	0	5.934,00	26	461,00		4.060,00	AFa
		002901	45010986	03.05												
00	000775	02	00004910	00004910	KBV, K050057, B050001	5.042,53	60	20,00	13	0	3.193,00	26	244,00		2.184,00	AFa
		002901	45010987	03.05												
ZusnrGrp 00						14.414,52							705,00		6.244,00	AFa
00	000787	00	00004910	00004910	KR 804, M-55049	51.197,42	36	33,33	13	0	27.020,00	7	4.259,00		9.954,00	AFa
		002901	45010988	08.05												
00	000787	01	00004910	00004910	Lafette 240/8, L930559	14.685,90	36	33,33	13	0	7.750,00	7	1.223,00		2.855,00	AFa
		002901	45010989	08.05												
00	000787	02	00004910	00004910	KBV, K030080, B010072	1.545,60	36	33,33	13	0	815,00	7	128,00		300,00	AFa
		002901	45010990	08.05												
00	000787	04	00004910	00004910	Lafette 162, L970082	11.088,14	20	60,00	13	0	10.533,00	7	1.658,00		3.880,00	AFa
		002901	45010991	12.06												
00	000787	05	00004910	00004910	KBV, S100329	6.363,42	20	60,00	13	0	6.045,00	7	947,00		2.227,00	AFa
		002901	45010992	12.06												
ZusnrGrp 00						84.880,48							8.215,00		19.216,00	AFa
00	000791	00	00004910	00004910	KR 701, M-15053 TF											

CARAT Software GmbH
Hermann-Schwer-Str. 3
78048 Villingen-Schwenningen

Telefon: +49 7721 4070-0
Telefax: +49 7721 4070-2402
Internet: www.caratsw.de