

CARAT Management-Informationssystem (MIS)

Im Vordergrund des Management-Informationssystems steht vor allem die finanzwirtschaftliche Berichterstattung in Form von Standard- und Individualberichten, die zur kurzfristigen Steuerung des Unternehmens die Grundlage für Entscheidungen liefern.

Das Management-Informationssystem bezieht seine Daten zum einen aus den Standardauswertungen des Rechnungswesens, zum anderen können die Ergebnisse aus bestehenden Quellen in die Verarbeitung einbezogen werden.

Im Management-Informationssystem werden dem Nutzer Informationen bereitgestellt, die für seine Entscheidungen relevant sind und ihn bei seiner Planung unterstützen. Dazu werden die Ist-Informationen zu Kennzahlen-Cockpits und Berichten für bestimmte Anwendergruppen zusammengestellt.

Diese bereitgestellten Informationen können jederzeit als Basis für weitere Analysen übernommen und weiterverarbeitet werden (MS Excel).

CARAT Management-Informationssystem (MIS)

MIS stellt bereits folgende Management-Informationen im Standard bereit. Das System ist jedoch völlig variabel aufgebaut und ist kundenspezifisch erweiter- und anpassbar.

Standard Management-Informationen:

- Bilanz, GuV auf Positionsbasis
- Bilanz, GuV mit Einzelkontennachweis
- Bilanz in T-Kontenform
- Gewinn- und Verlustrechnung
- GL-Daten und Firmenstatus
- Sachkontensalden
- Monatsentwicklungen
- Jahresentwicklungen
- Betriebsabrechnungen mit Monats- und Jahreswerten
- Betriebsabrechnungen Jahresentwicklungen
- Grafische Auswertungen als Kurven, Säulen- und Balkendiagramme

Optionen:

- Kontenpläne (Debitoren, Kreditoren, gem. Kontokorrent)
- Bankverbindungen (Debitoren, Kreditoren, gem. Kontokorrent)
- Offene Posten (Debitoren, Kreditoren, gem. Kontokorrent)
- Buchungsbestände (Debitoren, Kreditoren, gem. Kontokorrent)
- Zahlungseingänge
- Zahlungsverhalten Debitoren und Kreditoren
- Liquiditätsvorschau und -analyse
- ZM-Nachweis



Abb. oben
Bilanz nur Positionen



Abb. oben
Gewinn-/Verlustrechnung

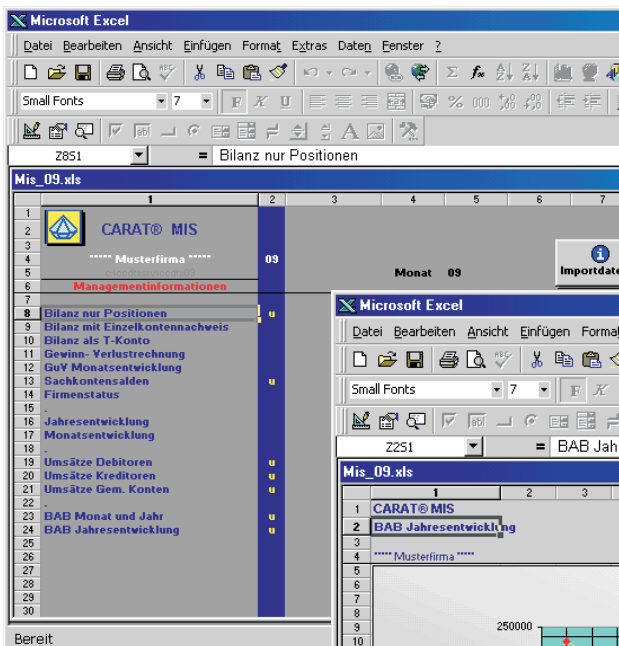

Abb. links
BAB Jahresentwicklung

CARAT Management-Informationssystem (MIS)

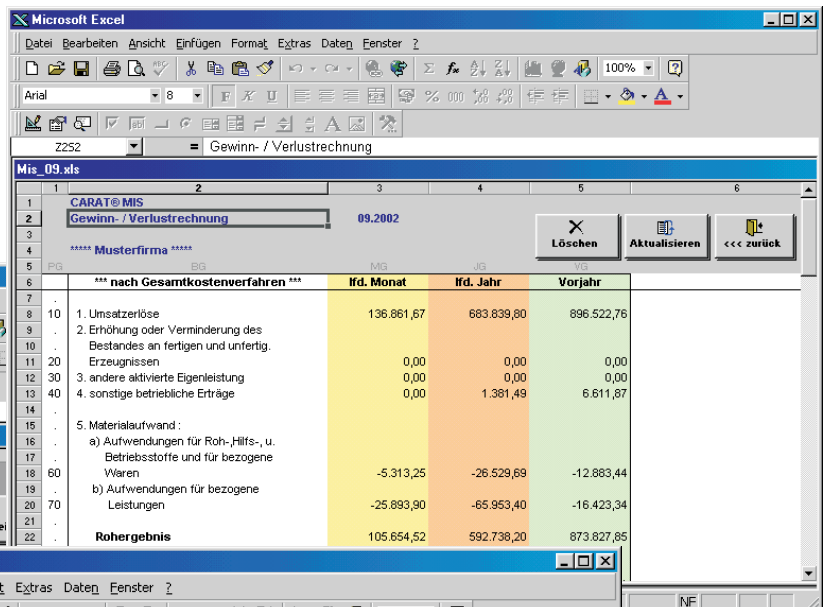

Abb. links
BAB Jahresentwicklung

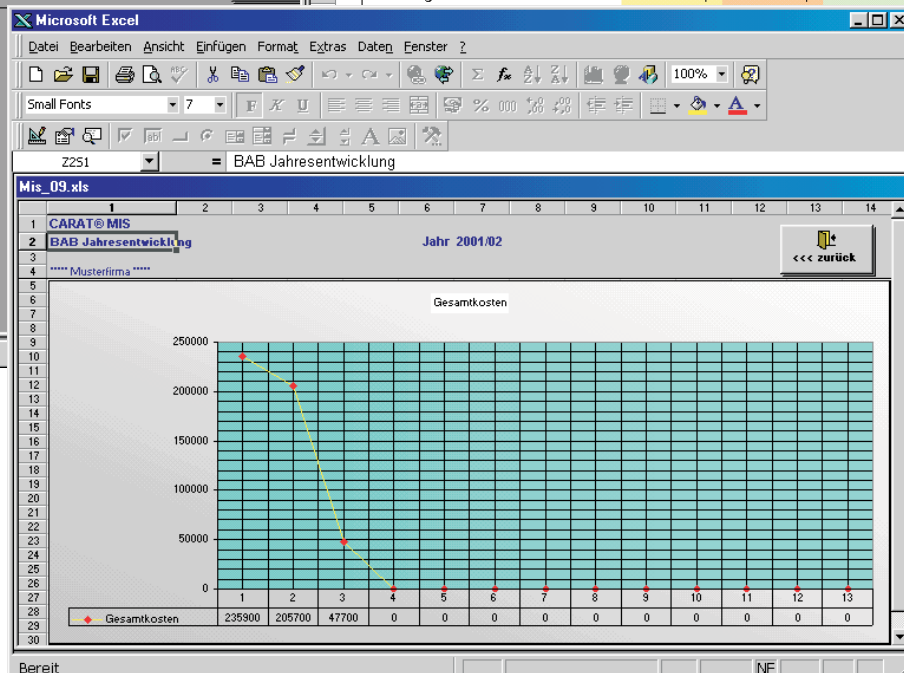

Abb. rechts
GuV Monatsentwicklung

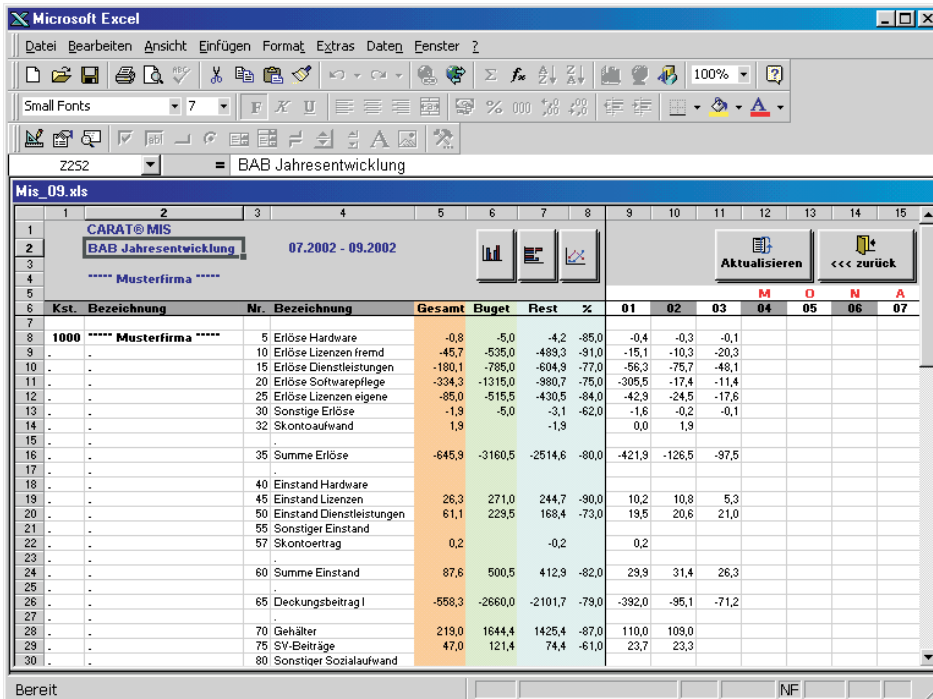

CARAT Management-Informationssystem (MIS)

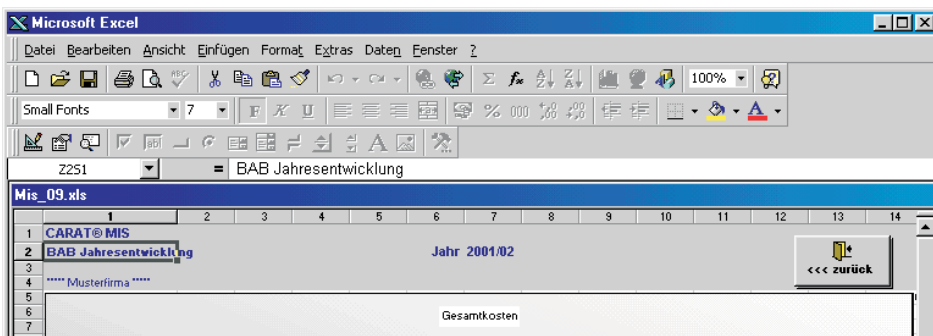
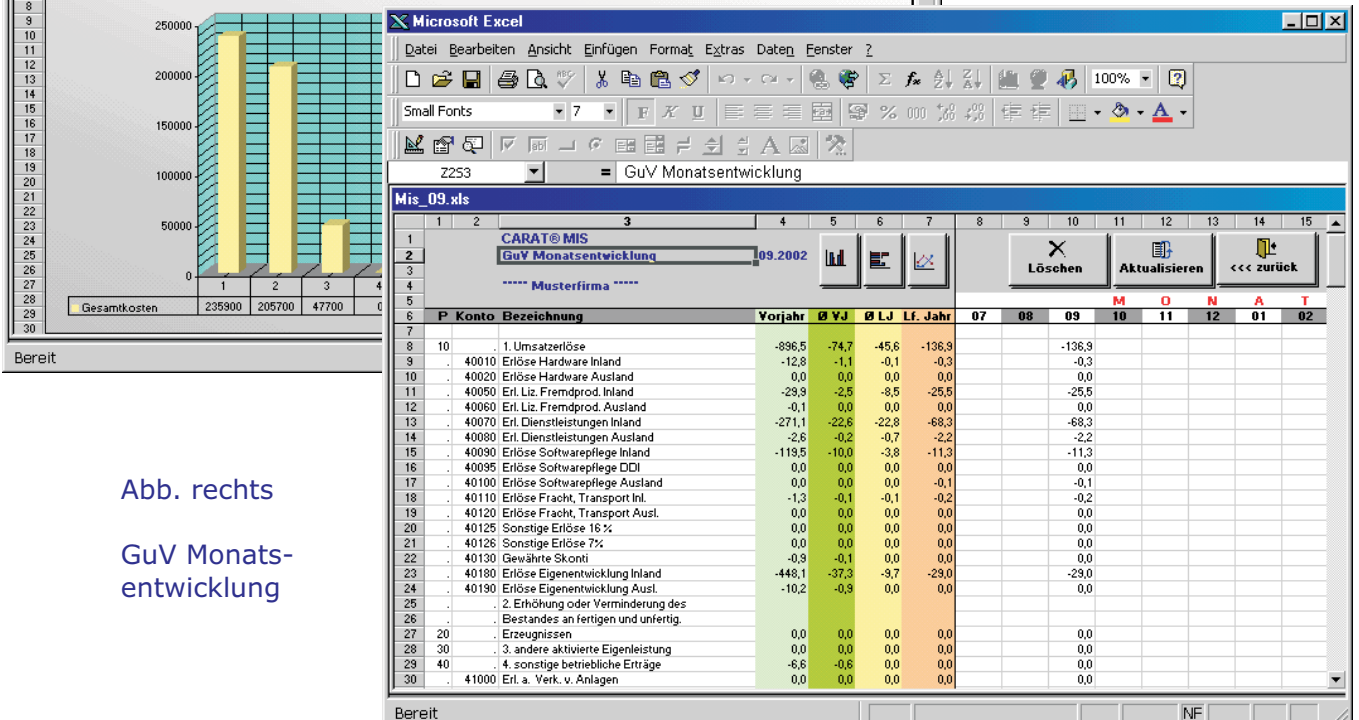

Microsoft Excel - Z252 - BILANZ

Mis_09.xls

1 CARAT@MIS
2 BILANZ 09.2002
3
4 ***** Musterfirma *****

PA	BA	JA	VA	PP	BP	JP	VP	
AKTIVA					PASSIVA			
		Ifd. Jahr	Vorjahr			Ifd. Jahr	Vorjahr	
A. Anlagevermögen :					A. Eigenkapital :			
I. Immaterielle Vermögensgegenstände:				510	I. Gezeichnetes Kapital:			
1. Konzessionen, gewerbliche Schutzrechte und ähnliche Rechte sowie Lizenzen an solchen Rechten und Verträgen:				530	II. Kapitalrücklage:			
12				530	1. Gesetzliche Rücklage:			
20	3.364,00	9.273,81	540	2. Rücklage für eigene Anteile:				
30	0,00	0,00	550	3. satzungsmäßige Rücklagen:				
40	0,00	0,00	560	4. andere Gewinnrücklagen:				
50	0,00	0,00	570	Summe A III. : 1. - 4.				
60	0,00	0,00	580	IV. Gewinnvortrag / Verlustvortrag:				
70	0,00	0,00	590	V. Jahresüberschuss/-fehlbetrag:				
80	66.576,77	26.453,47	640	Summe A. : I. - V.				
90	0,00	0,00	650	Sonderposten mit Rücklagenanteil				
99	0,00	0,00	650					

Abb. links

Bilanz

Abb. rechts
Umsätze Debitoren
Abb. unten
Sachkontensalden

Microsoft Excel - Z253 - ***** Musterfirma *****

Mis_09.xls

1 CARAT@MIS
2 Umsätze Debitoren ***** Musterfirma *****
3
4
5
6
7
8
9
10
11
12

Konto	Match	Name	VG	V1	V2	Monat	Ifd. Jahr	Vorjahr	Saldo	Kreditlimit	Überziehung
8	13230	BLN3001	Hubert Blender & Co.	3	5	0,00	13.765,03	0,00	11.526,22	7.669,00	-3.857,22
9	18180	EGGE4800	Mathias Eggeling & Co.	2	1	0,00	2.345,66	0,00	2.674,06	5.113,00	0,00
10	18160	EGGE4800	Mathias Eggeling & Co.	2	1	0,00	0,00	0,00	-4.017,86	5.113,00	0,00
11	19260	EGGE4800	Mathias Eggeling & Co.	2	1	0,00	0,00	0,00	510,37	5.113,00	0,00
12	22100	KAIS7500	Hermann Kaiser & Co.	3	5	0,00	0,00	0,00	2.467,22	5.113,00	0,00
13	22160	KELL1110	Keller et Fils SA	2	1	0,00	16.637,56	0,00	22.577,17	6.136,00	-16.441,17
14	22230	KLAU2300	Wolfgang Klausen KG	1	2	0,00	0,00	0,00	1.233,33	6.847,00	0,00
15	22260	KRIG1000	Johann Krügge GmbH	1	5	0,00	0,00	0,00	1.524,26	3.579,00	0,00
16	24100	MAED6500	Heinz Mäder KG	3	1	0,00	0,00	0,00	5.323,94	4.802,00	-721,94
17	24101	MANI7500	Rene Manibou	2	2	0,00	0,00	0,00	2.128,92	5.113,00	0,00
18	24160	MELZ2000	Otto Melder	1	5	0,00	0,00	0,00	6.237,61	5.113,00	-1.124,61
19	28100	PATT0420	Sam Patterson	3	3	0,00	0,00	0,00	3.789,75	10.226,00	0,00
20	31100	SAUT7000	Karl Sauter KG	2		0,00	0,00	0,00	5.331,82	2.556,00	-2.775,82
21	31200	SIEB2800	Andreas Siebknecht	1	2	0,00	0,00	0,00	619,78	4.090,00	0,00
						0,00	0,00	0,00	634,64	4.090,00	0,00
						0,00	0,00	0,00	1.086,40	7.669,00	0,00
						0,00	0,00	0,00	2.493,37	6.847,00	0,00
						0,00	0,00	0,00	5.019,92	3.579,00	-1.440,92
						0,00	0,00	0,00	1.800,36	1.534,00	-266,36
						0,00	0,00	0,00	13.709,36		

Microsoft Excel - Z252 - Sachkontensalden

Mis_09.xls

1 CARAT@MIS
2 Sachkontensalden Monat 09.02
3
4 ***** Musterfirma *****

Konto	Bezeichnung	Z	S	G	K	Saldo	Saldovortrag	Monat Soll	Monat Haben	Gesamt Soll	Gesamt Haben	Saldo
8	61 Jahresergebnis (Nullstellg.G-V)	0	0	0	0	0,00	0,00	0,00	0,00	0,00	0,00	0,00
9	1010 EDV-Software	0	0	0	0	3.364,00	0,00	0,00	0,00	0,00	0,00	3.364,00
10	1200 EDV - Lizenzen	0	0	0	0	0,00	0,00	0,00	0,00	0,00	0,00	0,00
11	1210 EDV-Hardware	0	0	0	0	10.531,00	0,00	0,00	0,00	0,00	0,00	10.531,00
12	1220 Geschäftsausstattung	0	0	0	0	8.946,00	0,00	0,00	0,00	0,00	0,00	8.946,00
13	1230 Geringw. Wirtschaftsgüter	0	0	0	0	0,00	0,00	0,00	0,00	0,00	0,00	0,00
14	1290 Nicht abgerechnete Anlagen	0	0	0	0	41.413,55	1.646,89	0,00	5.688,22	0,00	47.099,77	0,00
15	3020 Dienstleistung/Schulung	0	0	0	0	0,00	0,00	0,00	0,00	0,00	0,00	0,00
16	3110 Einstand EDV Hardware	0	0	0	0	0,00	0,00	0,00	0,00	0,00	0,00	0,00
17	3120 Einstand Lizenzen	0	0	0	0	0,00	0,00	0,00	30.260,00	0,00	30.260,00	0,00
18	3190 Sonstige	0	0	0	0	0,00	0,00	0,00	0,00	0,00	0,00	0,00
19	4010 Forderung a. L-L Inland	0	2	0	0	325.847,52	239.546,75	216.409,39	980.710,90	1.022.534,53	283.823,89	0,00
20	4011 Ford. a. L-L Inland manuell	0	0	0	0	0,00	0,00	0,00	0,00	0,00	0,00	0,00
21	4015 Ford. geg. verb. Untern.	0	2	0	0	404.118,41	0,00	1.602,53	3.205,06	3.205,06	404.118,41	0,00
22	4016 Ford. geg. verb. Unt. manuell	0	0	0	0	0,00	0,00	0,00	0,00	0,00	0,00	0,00
23	4020 Forderungen a. L-L Ausland	0	2	0	0	4.951,24	2.351,57	949,60	4.796,17	2.434,60	7.202,81	0,00
24	4021 Ford. a. L-L Ausland manuell	0	0	0	0	0,00	0,00	0,00	0,00	0,00	0,00	0,00
25	4040 EVB (fremde)	0	0	0	0	-122.079,39	0,00	0,00	0,00	0,00	-122.079,39	0,00
26	4045 EVB (verbundene U.)	0	0	0	0	-365.725,23	0,00	0,00	0,00	0,00	-365.725,23	0,00
27	4060 Forderungen (AA)	0	0	0	0	3.617,91	1.923,75	3.012,12	8.188,73	9.876,89	1.923,75	0,00
28	4099 Forderungen -Auffangkonto-	0	0	0	0	0,00	0,00	0,00	0,00	0,00	0,00	0,00
29	4390 Forderungen an Mitarbeiter	0	0	0	0	150,03	0,00	0,00	0,00	0,00	150,03	0,00
30	4395 Sonstige Forderungen	0	0	0	0	683,50	0,00	0,00	0,00	1.167,00	-483,50	0,00

CARAT Software GmbH
 Hermann-Schwer-Str. 3
 78048 Villingen-Schwenningen
 Telefon: +49 7721 4070-0
 Telefax: +49 7721 4070-2402
 Internet: www.caratsw.de